

¡ Esculturas de un tiempo que  
se salvo del tiempo !

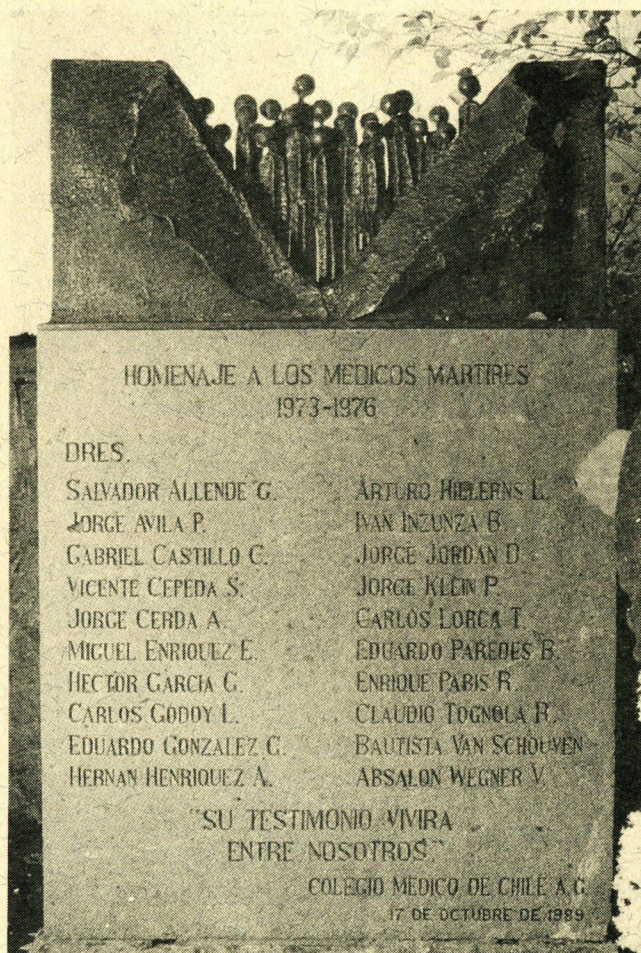

**SERGIO CASTILLO AMUNATEGUI**

DEPTO. DE ARTE Y CULTURA COLEGIO MEDICO  
CENTRO INTEGRAL DE SALUD "CIS"  
SEPTIEMBRE 1993

Centros Integrales de Salud, ha querido abrir nuevamente un espacio, de esperanza y creatividad, que hoy se manifiesta en la muestra de las creaciones del escultor Sergio Castillo.

Para Cis, realizar esta actividad hoy día, en que existen más y nuevos espacios de expresión, significa ratificarnos que somos mucho mas que un centro que entrega atención médica, queremos seguir siendo un espacio de acogida, de expresión, y de defensa de la dignidad de las personas.

Agradecemos a Sergio la posibilidad que nos ha brindado a través de esta actividad, de sumarnos a generar una fuerza que creemos tiene como desafío, seguir impulsando los valores que nos permitan construir una cultura basada en la igualdad, la solidaridad y la paz entre los hombres.

**Equipo CIS.**

Una escultura no puede devolver una vida, pero es una forma de que las nuevas generaciones no olviden aquel largo invierno que vivio nuestro país.

Con estas esculturas, "De un tiempo que se salvo del tiempo", quiero expresar un homenaje a los hombres, mujeres y niños que fueron victimas de todo tipo de violaciones a los Derechos Humanos.

De cada uno depende velar para que no perdamos el derecho a la memoria, que la verdad y la justicia se impongan y que mas temprano que tarde vuelva a brillar el Sol en todo su esplendor.

**Sergio Castillo**

# SERGIO CASTILLO

## ACTIVIDAD DOCENTE

- 1971 - 1972: Profesor artesanía en metal.  
Instituto Cultural Providencia,  
Santiago, Chile.
- 1971 - 1973: Profesor encargado  
Taller de Metales, Depto. de Arte  
Público Ornamental.  
Facultad de Bellas Artes.  
Universidad de Chile.
- 1972: Electo Secretario General Académico de la Facultad de Bellas Artes.  
U. de Chile.
- 1981: Director Sala de Arte "Daniel de la Vega", diario "Las Últimas Noticias",  
Santiago.
- 1985: Seminario de Arte Nacional de Luján,  
Argentina.

## EXPOSICIONES INDIVIDUALES

- 1970: Instituto Cultural Providencia,  
Chile.
- 1977: Oficina Coca-Cola Export.  
Buenos Aires, Argentina.
- 1978: Instituto Cultural de Las Condes.  
Santiago.
- 1979: Instituto Chileno-Francés de Cultura,  
Santiago.
- 1979: Galerías Marbellas.  
Rocas de Sto. Domingo.
- 1980: Galería Nivel Cinco, Santiago.
- 1985: Naciones Unidas,  
Buenos Aires, Argentina.
- 1985: Museo Nacional de Bellas Artes de  
Luján, Argentina.
- 1985: Universidad Nacional de Luján,  
Argentina.
- 1985: Café "Des Arts" San Isidro,  
Argentina.
- 1986: Colegio Nido de Águilas,  
Santiago, Chile.
- 1986: Casa de la Cultura del Colegio Médico de Chile, Santiago, Chile
- 1990: Corporación Cultural de Valdivia.

## EXPOSICIONES COLECTIVAS

- 1969: "El Dibujo en Bellas Artes", Escuela de  
Bellas Artes, Universidad de Chile.
- 1973: "Bienal de Arte", Valparaíso, Chile.
- 1973: "Pintores y Poetas", Centro A.  
Santiago, Chile.
- 1977: "Pequeñas Obras de Zurbarán".  
Buenos Aires, Argentina.
- 1978: 6 Valores Jóvenes, Sala BHC.  
Valparaíso, Chile.
- 1979: Muestra de Arte Joven.  
Instituto Las Condes, Santiago, Chile.
- 1979: Museo Nacional de Bellas Artes.  
Santiago, Chile.
- 1981: Sala "Daniel de la Vega".  
Santiago, Chile.
- 1985: Galería A.M.C.  
Buenos Aires, Argentina.

## OBRAS EN LUGARES PUBLICOS

- "Cristo", Iglesia San Patricio.  
Santiago, Chile.
- "Cristo", Iglesia de Pirque, Chile.
- Decoración Hostería de Porvenir, Punta Arenas.  
Instituto Neurocirugía, Santiago, Chile.
- Hospital L. Calvo Mackenna, Santiago, Chile.
- Plaza de Las Flores, Santiago, Chile.
- Oficinas Coca-Cola Export, Santiago, Chile
- Plaza Guatemala, Santiago, Chile.
- Plaza Honduras, Santiago, Chile.
- Ventana a la Esperanza, Tumba de Gabriela Mistral,  
Monte Grande, Chile.
- J.S. Gaviota, Colegio York, Santiago, Chile.
- Colegio Médico de Chile.
- Liceo Manuel de Salas.

## EXPOSICIONES COLECTIVAS

- 1.- *Mas temprano que tarde.*
- 2.- *Alfonsina.*
- 3.- *Rodrigo.*
- 4.- *Alejandra.*
- 5.- *Daniela.*
- 6.- *Sueños.*
- 7.- *A pesar de todo.*
- 8.- *Otoño.*
- 9.- *Vuelo.*